

МИНОБРНАУКИ РОССИИ
Федеральное государственное бюджетное образовательное учреждение высшего образования «Владивостокский государственный университет»
Академический колледж

ОТЧЕТ ПО УЧЕБНОЙ ПРАКТИКЕ

по профессиональному модулю

*ПМ 01 Планирование и организация логистического процесса в
организациях (подразделениях) различных сфер деятельности*

*ПМ 02 Управление логистическими процессами в закупках,
производстве и распределении*



программы подготовки специалистов среднего звена
38.02.03 Операционная деятельность в логистике

период с «14» мая по «27» мая 2024 года

Студент группы СО-ОД-22-2  Коростелёва Е.А.
подпись

Наименование предприятия: ООО «СДЭК – Глобал»

Руководитель практики от предприятия  Галичанин Е.С.
подпись

Отчет защищен:
с оценкой  Руководитель практики от ООО  Худякова С.К.

Владивосток 2024

Содержание

Введение	3
1 Характеристика организации, оказывающей логистические услуги	5
2 Анализ внутренней и внешней среды организации	9
3 Изучение производственного цикла	11
4 Изучение планировки складского помещения	14
5 Информационно-правовое обеспечение деятельности организации	17
Заключение	18
Список используемых источников	20

Введение

Учебная практика по профессиональным модулям ПМ 01. Планирование и организация логистического процесса в организациях (подразделениях) различных сфер деятельности и ПМ 02. Управление логистическими процессами в закупках, производстве и распределении проходила на предприятии ООО «СДЭК – Глобал». Перед каждым студентом стояла цель выполнить ряд поставленных задач и целей.

Целью учебной практики по профессиональному модулю ПМ 01. Планирование и организация логистического процесса в организациях (подразделениях) различных сфер деятельности, является формирование у обучающихся умений, приобретение первоначального практического опыта для последующего освоения общих и профессиональных компетенций по специальности.

Задачами практики являются:

- сформировать у обучающихся представления об основах организации логистических операций и управления ими во внутрипроизводственных процессах организации;

- приобрести опыт в разработки стратегических и тактических планов в логистической системе

- приобретение опыта работы по организации взаимодействия с потребителями, сбору и анализу информации по запросу потребителю

- содействие формированию личностных качеств, обуславливающих устойчивый интерес, активное и творческое отношение к работе операционного логиста;

- сбор, обобщение и систематизация материалов для написания отчета по учебной практике.

Целью учебной практики по профессиональному модулю ПМ 02 Управление логистическими процессами в закупках, производстве и распределении является формирование у обучающихся умений, приобретение первоначального практического опыта для последующего освоения общих и профессиональных компетенций по специальности.

Задачами практики являются:

- формирование у обучающихся комплексного представления о специфике работы операционного логиста в сфере закупки, производства и распределения материальных и нематериальных ресурсов;

- изучение организационных процессов производственного цикла; закупок, формирования запасов товаров; транспортирования товаров; грузопереработки и грузоперевозки

- освоение процессов работы по выявлению потребности в товарах производственных и торговых предприятий; приемки и размещению товаров на склад;
- развитие навыков работы с поставщиками; работы с договорами и информационно-справочными документами;
- содействие формированию личностных качеств, обуславливающих устойчивый интерес, активное и творческое отношение к работе операционного логиста;
- сбор, обобщение и систематизация материалов для написания отчета по учебной практике.

1 Характеристика организации, оказывающей логистические услуги

СДЭК основали 25 февраля 2000 года, в Новосибирске как курьерская служба для перевозки заказов интернет-магазина Korzina.ru по Сибири и Дальнему Востоку. Название компании образовано по первым буквам фразы «Служба доставки Экспресс-Курьер». Через некоторое время инвесторы потеряли интерес к интернет-ритейлеру и вплотную занялись развитием логистических услуг.

Сначала компания была заинтересована во внутрироссийской доставке в максимально сжатые сроки. Поэтому были разработаны логистические схемы, позволявшие доставлять грузы по Сибирскому федеральному округу в течение суток. Наладив доставку в восточной части страны, руководство компании в 2001 году приняло решение работать и в других регионах. Был открыт первый региональный офис в Москве, что позволило значительно увеличить количество направлений доставки.

С 2002 по 2009 год были открыты филиалы в Санкт-Петербурге, Барнауле, Томске, Владивостоке, Омске, Красноярске, Нижнем Новгороде, Самаре, Екатеринбурге, Хабаровске, Краснодаре, Волгограде, Перми, Воронеже, Уфе, Иркутске, Тюмени, Челябинске, Ростове-на-Дону, Казани, Кемерово, Туле, Калуге и Брянске.

С 2004 года началась международная деятельность компании по импорту и экспорту документов и грузов. В 2012 году компания вышла в Республику Казахстан, открыв собственное представительство в Алма-Ате (Казахстан), в 2014 году — представительства в Пекине (Китай) и Минске (Белоруссия). В январе 2016 года появилось представительство в Ереване (Армения).

С 2009 года введена в действие франчайзинговая модель бизнеса. На конец 2016 года офисы компании расположены в 6 странах мира, более 500 работает в России. Грузы и документы доставляются в более чем 20 000 городов в 220 странах и регионах. У компании более 420 собственных офисов и около 400 партнерских, порядка 5 000 машин для доставки документов и грузов.

Центральный офис СДЭК находится в Новосибирске, но один из основных сортировочных центров компании расположен в подмосковном городе Домодедово. Второй крупный центр обработки отправок находится в Санкт-Петербурге.

Во Владивостоке СДЭК тоже хорошо развивается и имеет следующие особенности:

- Имеет офисы и пункты выдачи в различных районах города
- Предлагает различные варианты доставки, включая экспресс и стандартные услуги

– Услуги предоставляет как для частных лиц, так и для бизнес – клиентов, включая доставку посылок, крупногабаритных грузов и других видов транспортировки.

ООО «СДЭК – Глобал» - это дочерняя компания логистической группы «СДЭК», которая специализируется на международных логистических услугах. Основные сферы деятельности ООО «СДЭК – Глобал»:

– Международная доставка: компания занимается международной доставкой грузов из разных стран мира в Россию и наоборот; ООО «СДЭК – Глобал» предоставляет услуги по доставке товаров из-за рубежа, обеспечивая клиентам оперативность и надёжность.

– Таможенное оформление: Компания осуществляет процедуры таможенного оформления для грузов, ввозимых или вывозимых через границу. Это важный аспект международной логистики, который требует профессионального подхода и знания законодательства.

– Услуги складирования: ООО «СДЭК – Глобал» предлагает услуги по временному хранению грузов на своих складах до момента отправки или получения. Это помогает оптимизировать логистические процессы и обеспечивать безопасность грузов.

– Отслеживание груза: Компания предоставляет возможность отслеживать международные грузы в реальном времени через специализированные информационные системы. Это обеспечивает прозрачность и контроль над перемещением грузов на всем пути следования.

– Консолидация грузов: ООО «СДЭК – Глобал» может заниматься консолидацией грузов из разных источников для оптимизации доставки и снижения стоимости доставки. Это позволяет клиентам экономить на логистических расходах и ускорять процесс доставки.

Организационно – правовая форма «СДЭК – Глобал» является обществом с ограниченной ответственностью. Учредительные документы:

– Договор – оферта (для физических и юридических лиц, не являющихся интернет – магазинами);

– Договор – оферта (для интернет – магазинов);

– Договор – оферта (для самозанятых граждан);

– Регламент возмездного оказания курьерских услуг;

– Приложение №1 к регламенту – услуги и условия их оказания;

– Приложение №2 к регламенту – требования к упаковке и маркировке отправок;

– Приложение №3 к регламенту – формы накладных исполнителя;

– Регламент возмездного оказания курьерских услуг;

– Доверенность для передачи и приема отправок в компанию СДЭК;

- Договор – оферта на оказание услуг по таможенному сопровождению.

Ресурсы организации включают в себя:

- Логистические инфраструктуры: складские помещения, транспортные средства (грузовики, фургоны, авиатранспорт и т. д.), технологии для отслеживания грузов и управления логистикой.
- Информационные системы: специализированные программные продукты для управления заказами, отслеживания грузов, распределения ресурсов и оптимизации доставки.
- Персонал: сотрудники компании, включая менеджеров по логистике, курьеров, специалистов по обработке грузов, IT-специалистов и других.
- Партнеры и контрагенты: субподрядчики, поставщики услуг, клиенты и другие стороны, с которыми компания взаимодействует в рамках своей деятельности.
- Финансовые ресурсы: уставный капитал, оборотные средства, инвестиции и прочие финансовые активы компании.
- Информационные ресурсы: веб-сайт компании, приложения для заказа доставки.
- Документация и юридические ресурсы: уставные документы, контракты с партнерами, лицензии и разрешения на осуществление логистической деятельности.

ООО «СДЭК-Глобал» как логистическая компания имеет различных целевых поставщиков и посредников в своей деятельности. Некоторые из типичных целевых поставщиков/посредников для компании, занимающейся международной доставкой грузов, могут включать в себя:

- Поставщики транспортных услуг: авиакомпания, морские перевозчики, железнодорожные компании, автоперевозчики и другие поставщики транспортных услуг, с которыми компания заключает договора для международных перевозок.
- Таможенные брокеры: специализированные агенты, которые помогают с оформлением таможенной документации и прохождением таможенных процедур при пересечении границ.
- Логистические партнеры: другие логистические компании, складские операторы, терминалы и агенты, которые помогают в обработке и хранении грузов в различных странах.
- Информационные посредники: компании, предоставляющие специализированные информационные сервисы для отслеживания грузов, управления инвентарем и других логистических задач.
- Поставщики упаковочных материалов: компании, предоставляющие упаковочные материалы и услуги для защиты грузов во время транспортировки.

– Технологические партнеры: разработчики программного обеспечения, предоставляющие технологические решения для оптимизации логистических процессов и управления заказами.

– Финансовые посредники: банки, платежные системы и другие финансовые институты, с которыми компания сотрудничает для проведения финансовых операций и расчетов.

2 Анализ внешней и внутренней среды организации ООО «СДЭК – Глобал»

Анализ внешней и внутренней среды является важным инструментом для понимания текущего положения и перспектив развития организации. Помогает выявить сильные стороны организации, а также угрозы и возможности для развития. Деятельность организации ООО «СДЭК – Глобал» подвержена влиянию различных факторов внешней и внутренней среды, включая:

- Экономические факторы: Колебания в экономике могут повлиять на объемы грузоперевозок, спрос на логистические услуги и цены на транспортировку.
- Политические и правовые факторы: Изменения в законодательстве, таможенные правила, международные соглашения могут повлиять на процессы международной доставки грузов.
- Технологические факторы: Развитие новых технологий в области логистики и транспортировки может повлиять на эффективность и конкурентоспособность компании.
- Социокультурные факторы: Потребности и предпочтения потребителей, требования к качеству обслуживания и скорости доставки могут влиять на стратегию компании
- Конкурентная среда: Действия конкурентов, новые игроки на рынке логистики могут повлиять на позицию компании и ее долю рынка.
- Экологические факторы: Требования к экологической устойчивости и соблюдение стандартов по охране окружающей среды могут влиять на выбор транспортных средств и логистических партнеров.
- Финансовые факторы: Доступ к финансированию, курс валют, инфляция и другие финансовые аспекты могут оказать влияние на операционную деятельность компании.
- Геополитические факторы: Региональные конфликты, изменения в политической обстановке могут повлиять на безопасность поставок и выбор транспортных маршрутов.

Также ООО «СДЭК-Глобал» сталкивается с конкуренцией со стороны нескольких крупных и мелких компаний. Некоторые из основных конкурентов «СДЭК – Глобал» включают:

- DPD Россия: Крупная международная компания, предоставляющая услуги по доставке грузов и посылок.
- Почта России: Одна из крупнейших компаний в России, предоставляющая широкий спектр услуг почтовой и курьерской доставки.

- Voxberry: Компания, специализирующаяся на курьерской доставке посылок и грузов по всей России.
- PickPoint: Фирма, предоставляющая услуги по доставке и выдаче интернет-заказов через сеть пунктов выдачи.
- DHL Россия: Мировой логистический гигант, предоставляющий широкий спектр международных логистических услуг.

Каждая из этих компаний имеет свои преимущества и особенности, такие как географическое покрытие, цены, технологические инновации и качество обслуживания. Конкурентная среда в этой отрасли подвержена постоянным изменениям, и компании постоянно совершенствуют свои услуги и стратегии, чтобы привлечь и удержать клиентов.

3 Изучение производственного цикла

Производственный цикл ООО «СДЭК – Глобал» описывает все этапы процесса доставки груза от момента поступления заказа до момента его доставки получателю. Этот цикл включает в себя следующие этапы:



Рисунок 1 – Схема производственного цикла СДЭК

- Приём заказа: Это начальный этап, на котором клиент размещает заказ на доставку груза через различные каналы (онлайн, по телефону, лично и т.д.)
- Обработка заказа: После поступления заказа специалисты компании обрабатывают информацию, подтверждают условия доставки с клиентом и готовят груз к отправке.
- Подготовка к отправке: На этом этапе груз упаковывается, маркируется и готовится к транспортировке.
- Транспортировка: Груз транспортируется из одного пункта в другой с помощью различных видов транспорта (автомобильный, железнодорожный, воздушный и т.д.)
- Сортировка и обработка: По прибытии в терминал или склад доставки груз сортируется и обрабатывается для дальнейшей отправки.
- Доставка: Груз доставляется получателю по указанному адресу в соответствии с выбранным способом доставки (курьерская доставка, самовывоз, пункт выдачи и т.д.)
- Получение и подтверждение: Получатель принимает груз, подтверждает факт получения и, при необходимости, подписывает документы.

СДЭК - одна из крупнейших логистических компаний в России. В ее логистической системе присутствуют различные элементы, которые выполняют определенные функции.

- Пункты приема и выдачи (ПВЗ): Это физические точки, где клиенты могут сдать свои грузы или получить посылки. ПВЗ находятся в различных городах и обеспечивают удобство доставки для клиентов.
- Склады: Склад СДЭК - это центр, где происходит сортировка и временное хранение грузов. Грузы доставляются на склад для дальнейшей отправки в пункты назначения.
- Транспортные средства: СДЭК использует различные виды транспорта, включая грузовики, самолеты и поезда, для перевозки грузов по всей стране и за ее пределами.
- Информационная система: СДЭК имеет собственную информационную систему, которая позволяет отслеживать статус грузов, расчет стоимости доставки, оформление заказов и другие операции. Клиенты могут использовать онлайн-сервисы для отслеживания своих грузов и получения информации о доставке.
- Упаковка и маркировка: Грузы, принятые в СДЭК, проходят процесс упаковки и маркировки. Они упаковываются в соответствии с требованиями безопасности и удобства транспортировки. Каждый груз маркируется, чтобы обеспечить правильную сортировку и доставку.
- Курьерская служба: СДЭК предоставляет услуги курьерской доставки, которая позволяет доставлять грузы прямо к двери клиента. Курьеры забирают грузы из пунктов приема или у клиентов и доставляют их по указанному адресу.
- Обработка возвратов: В случае необходимости возврата груза клиенту, СДЭК обрабатывает процесс возврата и возвращает груз обратно к отправителю.

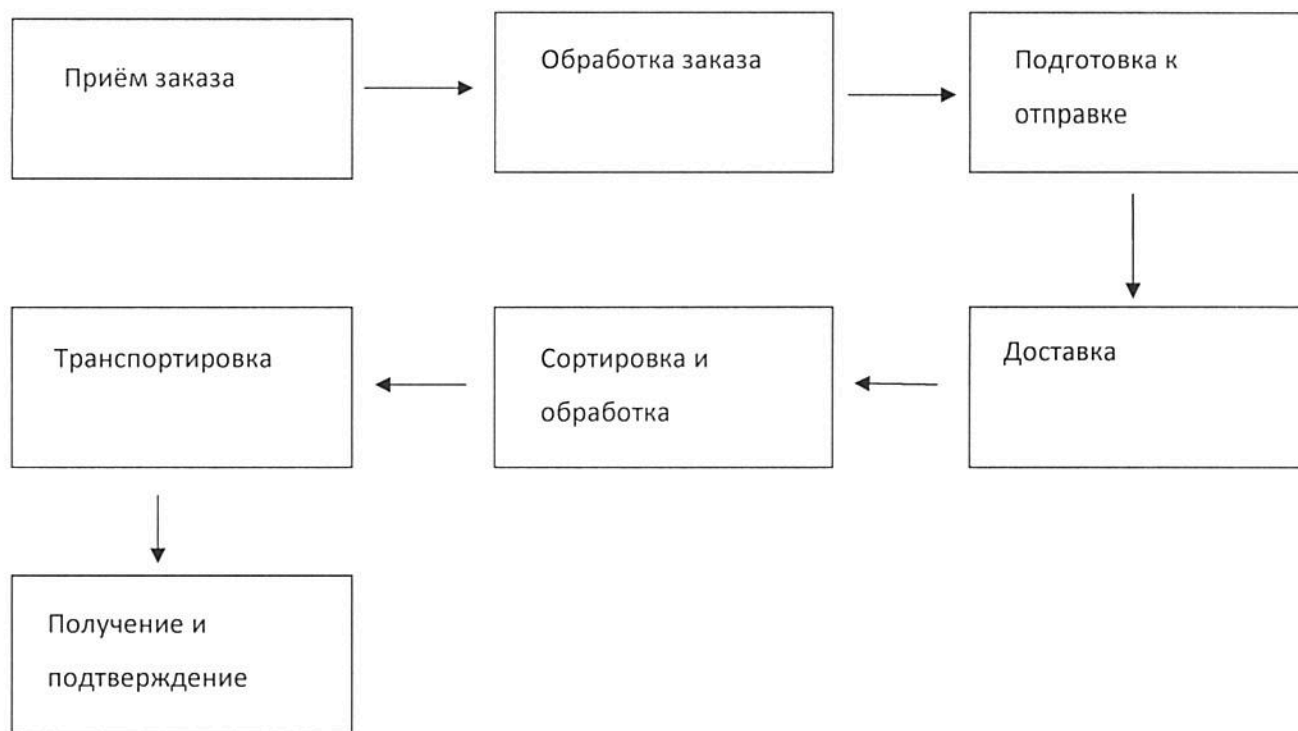
Эти элементы логистической системы СДЭК работают вместе, чтобы обеспечить эффективную доставку грузов и посылок клиентам по всей России и за рубежом.

СДЭК имеет разнообразные каналы поставки и сбыта товаров для обеспечения эффективной логистики и доставки грузов. Ниже каналы представлены:

- Онлайн – магазины: СДЭК сотрудничает с онлайн-магазинами, предоставляя им возможность использовать свои услуги доставки для отправки товаров покупателям. Клиенты могут выбирать доставку через СДЭК при оформлении заказа.
- Оптовые поставщики: СДЭК работает с оптовыми поставщиками, которые отправляют крупные партии товаров на склады компании для последующей доставки клиентам или розничным точкам продаж.
- Розничные сети: СДЭК обслуживает розничные сети, обеспечивая доставку товаров в магазины и точки выдачи заказов. Это позволяет розничным

компаниям эффективно управлять запасами и обеспечивать быструю доставку покупателям.

– Бизнес-партнеры: Компания сотрудничает с различными бизнес-партнерами, такими как логистические компании, производители, дистрибьюторы и другие, для организации поставок товаров и расширения своей сети доставки.

– Франчайзи и пункты выдачи заказов: СДЭК имеет сеть франчайзи и пунктов выдачи заказов по всей России, где клиенты могут получить свои посылки. Это удобный способ получения товаров для покупателей, живущих в удаленных регионах.

– Интернет-платформы и маркетплейсы: Компания сотрудничает с различными интернет-платформами и маркетплейсами, предоставляя им свои услуги доставки для удобства покупателей, заказывающих товары через эти платформы.

Эти каналы поставки товаров помогают СДЭК обеспечивать широкий охват клиентов и эффективно доставлять товары по всей стране и за ее пределами.

4 Изучение планировки складского помещения

Склад играет ключевую роль в обеспечении непрерывности производственного процесса и эффективной доставке товара до клиента. Характеристика склада ООО «СДЭК – Глобал» включает следующие особенности:

Склад в котором осуществлялось прохождение практики расположен в городе Владивосток, ул. Днепровская 21, строение 2. Данный склад играет ключевую роль в осуществлении доставок из-за границы, т.к. все посылки из Китая идут теперь через Владивосток, ранее такие доставки осуществлялись через Москву, это занимало больше времени на доставку. Думаю, что это эффективное решение и хорошо выстроена логистика. Склад расположен рядом с офисом СДЭК, обеспечивая удобный доступ к транспортным маршрутам и инфраструктуре. Имеет средний размер и вместимость, что позволяет хранить и обрабатывать средние объёмы грузов. Это склад класса В. Оснащён современным оборудованием для эффективной обработки и хранения грузов, таким как системы складской автоматизации, подъёмно – транспортные механизмы – это штабелёры и погрузчики. Так же на складе несколько терминалов сбора данных, для эффективной приёмки и размещения посылок. Хранение осуществляется на полках и полочных стеллажах. Данный склад имеет стандарты безопасности, включая системы видеонаблюдения, контроля доступа и защиты от пожаров. Это складское помещение предлагает широкий спектр услуг, включая прием, хранение, упаковку и отгрузку грузов, а также возможно предоставление дополнительных услуг по обработке товара.

Это самый большой склад СДЭК в Приморском крае, поэтому он играет важную роль в деятельности компании. Через него проходит много посылок как международных отправок, так и отправок внутри страны. На момент прибытия посылки проходят приёмку и далее сортируются, на дальнейшее отправление или на хранение для выдачи в ПВЗ, который находится рядом. Также на складе происходит формирование посылок для отправления. Сначала такие посылки проходят досмотр и упаковку, затем сортируются для отправления за границу или для отправления внутри страны. Посылки поступают и отправляются днём и ночью.



Рисунок 2 – План склада СДЭК

Планировка складских помещений играет важную роль в обеспечении эффективной работы склада и оптимизации процессов хранения и отгрузки товаров. Ниже представлены основные принципы планировки склада в СДЭК:

- Максимизация использования пространства: Один из ключевых принципов — это эффективное использование доступного пространства на складе. Это включает оптимальное размещение стеллажей, полок и грузов, чтобы максимизировать площадь хранения.
- Организация зон хранения: Склад может быть разделен на различные зоны в зависимости от типа товаров, их характеристик, скорости оборота и других факторов. Например, можно выделить зоны для хранения товаров на поддонах, негабаритных грузов, товаров срочного заказа и т.д.
- Эргономика: При планировке склада важно учитывать эргономические аспекты, чтобы обеспечить безопасность и удобство работы для сотрудников. Это включает правильное размещение рабочих мест, оптимизацию процессов погрузки/выгрузки и минимизацию лишних перемещений.
- Использование технологий: Современные технологии автоматизации и управления складом могут значительно улучшить эффективность работы склада.

Роботизированные системы складирования, системы управления запасами (WMS), сканеры штрих-кодов — все это может быть использовано для оптимизации процессов.

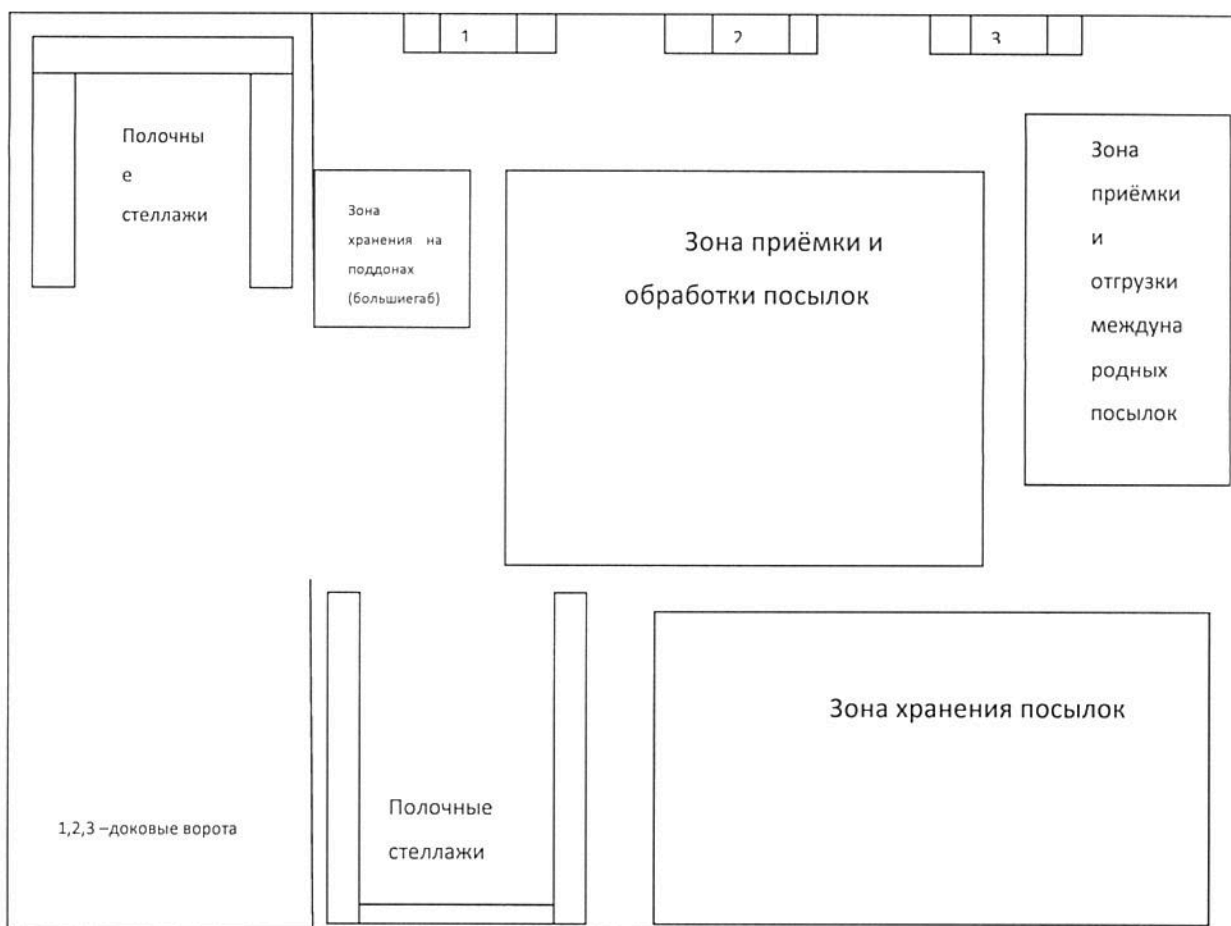
- **Безопасность:** Планировка склада должна также учитывать аспекты безопасности. Это включает правильное размещение систем пожарной безопасности, выходов эвакуации, а также обеспечение безопасности грузов и персонала.

Эти принципы помогают создать оптимальную организацию складских помещений, обеспечивая эффективную работу и минимизируя потери времени и ресурсов.

Производственное оборудование для склада компании СДЭК может включать в себя различные технологии и механизмы, направленные на оптимизацию процессов хранения, упаковки, сортировки и отгрузки товаров. Ниже описаны типы производственного оборудования, которые используются на складах СДЭК:

- **Системы автоматической сортировки:** Это высокотехнологичное оборудование, которое позволяет автоматически сортировать товары по различным параметрам (например, по назначению, размеру, весу). Это помогает ускорить процесс обработки заказов и сократить время доставки.

- **Полочные стеллажи:** Специальные конструкции для хранения товаров.

- **Автоматизированные системы складирования:** К ним относятся роботизированные системы перемещения товаров. Это позволяет сократить время на обработку и перемещение товаров, а также уменьшить ручной труд.

- **Системы управления запасами (WMS):** Это программные решения, которые помогают эффективно управлять запасами на складе. Они обеспечивают контроль за поступлением и отгрузкой товаров, оптимизируют процессы инвентаризации и управления заказами.

- **Системы погрузки/разгрузки грузовых автомобилей:** Такие системы включают в себя различные механизмы для быстрой и эффективной погрузки и разгрузки товаров из грузовиков. Это автоматический погрузчик.

- **Системы безопасности и контроля доступа:** Для обеспечения безопасности на складе могут использоваться системы видеонаблюдения, контроля доступа, датчики пожарной сигнализации и другие технологии.

Производственное оборудование для склада СДЭК направлено на повышение эффективности работы склада, сокращение времени доставки и обработки заказов, а также обеспечение безопасности и качества обслуживания клиентов.

5 Информационно-правовое обеспечение деятельности организации

Для ООО "СДЭК Глобал" заключены различные виды договоров:

- Договор по оказанию услуг логистики и доставки: Этот тип договора может включать в себя условия по доставке грузов, хранению товаров, таможенному оформлению и другим логистическим услугам.
- Договор аренды складских помещений: Если компания "СДЭК Глобал" владеет или арендует складские помещения, они могут заключить договор аренды для использования этих помещений для хранения товаров.
- Договор с поставщиками: Для обеспечения поставок товаров и услуг компания может заключать договора с поставщиками на определенные условия поставки и оплаты.
- Договоры с партнерами и агентами: Для расширения своей деятельности за пределами России компания может заключать договоры с международными партнерами и агентами для оказания услуг доставки и логистики.
- Договоры с клиентами: Компания "СДЭК Глобал" также может заключать договоры с клиентами на условиях оказания услуг доставки грузов, включая тарифы, сроки доставки, ответственность сторон и другие условия.

Требования предъявляемые к оформлению договоров:

- Договор аренды складских помещений. Требования: указание адреса склада, размера арендной платы, срока аренды, условий использования складских помещений, ответственности сторон и прочих условий.
- Договор по оказанию услуг логистики и доставки. Требования: описание услуг, включая виды транспорта, сроки доставки, тарифы, ответственность за утрату или повреждение груза, процедуры рассмотрения претензий и другие условия.
- Договор с поставщиками. Требования: указание товаров или услуг, объема поставок, цен, сроков поставки, условий оплаты, гарантий качества и других важных условий.
- Договоры с клиентами. Требования: указание услуг доставки, тарифов, сроков доставки, правил упаковки груза, процедур обработки рекламаций и прочих важных условий.

При оформлении любого договора важно учитывать законодательство Российской Федерации и специфику деятельности компании "СДЭК Глобал". Договоры должны быть составлены грамотно, четко и однозначно для избежания недоразумений и конфликтов в будущем. Рекомендуется также проводить юридическую экспертизу договоров перед их подписанием.

Заключение

Учебная практика проходила на предприятии ООО «СДЭК – Глобал». Практика проходила в период с 14 мая по 27 мая 2024 года.

Студент набрался практического опыта по сбору информации, анализу проделанной работы и работы на предприятии, оказывающей логистические услуги. Удалось изучить работу предприятия с документами, заказчиками, процесс изучения груза и подбору подходящего способа транспортировки и срокам доставки.

В ходе работы удалось выполнить поставленные цели и задачи:

- формирование у обучающихся комплексного представления о специфике работы операционного логиста в сфере закупки, производства и распределения материальных и нематериальных ресурсов;
- изучение организационных процессов производственного цикла; закупок, формирования запасов товаров; транспортирования товаров; грузопереработки и грузоперевозки
- освоение процессов работы по выявлению потребности в товарах производственных и торговых предприятий; приемки и размещению товаров на склад;
- развитие навыков работы с поставщиками; работы с договорами и информационно-справочными документами;
- содействие формированию личностных качеств, обуславливающих устойчивый интерес, активное и творческое отношение к работе операционного логиста;
- сбор, обобщение и систематизация материалов для написания отчета по учебной практике.

В соответствии с основным видом деятельности управление ассортиментом товаров, к которому готовятся выпускники, в результате прохождения практики, обучающиеся должны продемонстрировать следующие результаты обучения:

иметь практический опыт:

- проверки соответствия фактического наличия запасов организации в действительности данным учетных документов;
 - произведения осмотра товарно-материальных ценностей и занесения в описи их полного наименования, назначения, инвентарных номеров и основных технических или эксплуатационных показателей, проверки наличия всех документов, сопровождающих поставку (отгрузку) материальных ценностей;
 - участия в выборе вида транспортного средства;
- уметь:

- организовывать работу склада и его элементов;
- определять потребность в складских помещениях;
- выбирать подъемно-транспортное оборудование, организовывать грузопереработку на складе (погрузку, транспортировку, приемку, размещение, укладку, хранение);

знать:

- понятие, сущность и необходимость в материальных запасах;
- виды запасов, в том числе буферный запас, производственные запасы, запасы готовой продукции, запасы для компенсации задержек, запасы для удовлетворения ожидаемого спроса; последствия избыточного накопления запасов;
- основы логистики складирования: классификацию складов, функции; варианты размещения складских помещений; принципы выбора формы собственности склада;
- основы организации деятельностью склада и управления им;
- классификацию производственных процессов;
- принципы функционирования внутрипроизводственных логистических систем; значение и преимущества логистической концепции организации производства;
- принципы управления потоками во внутрипроизводственных логистических системах;
- понятие и задачи транспортной логистики;
- классификацию транспорта;
- организационные принципы транспортировки.

В результате прохождения практики у обучающихся формируются общие компетенции и профессиональные компетенции, соответствующие основному виду деятельности

Список используемых источников

1. Афанасенко, И. Д. Логистика в системе совокупного знания : монография / И.Д. Афанасенко, В.В. Борисова. — Москва : ИНФРА-М, 2022. — 169 с. — (Научная мысль). — DOI 10.12737/1521266. - ISBN 978-5-16-017020-6. - Текст : электронный. - URL: <https://znanium.com/catalog/product/1843258>
2. Канке, А. А. Логистика, учебное пособие / А. А. Канке, И. П. Кошечкина. - 2-е изд., испр. и доп. - Москва: ФОРУМ: ИНФРА-М, 2022. - 384 с.
3. Коммерческая логистика : учебное пособие / под общ. ред. Н. А. Нагапетьянца. — 2-е изд., испр. и доп. — Москва : ИНФРА-М, 2023. — 259 с. — (Среднее профессиональное образование). - ISBN 978-5-16-015895-2. - Текст : электронный. - URL: <https://znanium.com/catalog/product/2015306>
4. Дыбская, В. В. Проектирование системы распределения в логистике : монография / В.В. Дыбская. — Москва : ИНФРА-М, 2023. — 235 с. — (Научная мысль). — DOI 10.12737/24760. - ISBN 978-5-16-012614-2. - Текст : электронный. - URL: <https://znanium.com/catalog/product/1931500>.
5. Официальный сайт СДЭК – <https://www.cdek.ru/>.

Индивидуальное задание по учебной практике

Студент(ка) Коростелёва Елена Александровна,
ФИО

обучающийся(аяся) на 2 курсе по специальности 38.02.03 Операционная деятельность в логистике прошел(ла) учебную практику в объеме 72 часа в период с «14» мая 2024 г. по « 27 » мая 2024 г.

в организации ООО «СДЭК – Глобал» , 630007, Новосибирская область, г. Новосибирск, ул. Кривошековская, д. 15

наименование организации, юридический адрес

Виды и объем работ в период учебной практики

№ п/п	Вид работ	Кол-во часов
1	Инструктаж по технике безопасности	1
2	Характеристика организации, оказывающей логистические услуги: - год образования, цель образования, месторасположение; - сфера деятельности, - основные виды деятельности; - перечень учредительных документов; - ресурсы организации; - целевые поставщики/посредники	11
3	Анализ внутренней и внешней среды организации: - факторы влияющие на деятельность организации - конкурентная среда	12
4	Изучение производственного цикла: - описание производственного логистического цикла - описание работы элементов логистической системы.	10
5	Изучение планировки складских помещений (при наличии) - характеристика, типы и виды складов - принципы планировки складских помещений. - характеристика производственного оборудования для склада <i>В случае отсутствия склада на предприятии, студент описывает производственные помещения, офисные помещения, терминалы и тп</i>	12
6	Информационно-правовое обеспечение деятельности организации: - оформление и содержание основных видов информационно-справочных документов - виды договоров; - требования, предъявляемые к оформлению договоров	16
7	Написание отчета	10
Итого		72

Дата 23 мая 2024 г.

Подпись руководителя практики

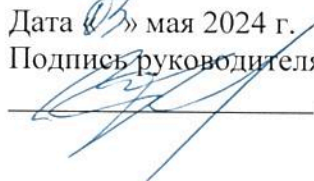
 / Худякова С.К., преподаватель Академического колледжа

АТТЕСТАЦИОННЫЙ ЛИСТ

Студент(ка) Коростелёва Елена Александровна,

ФИО

обучающийся(ая) на 2 курсе по специальности 38.02.03 Операционная деятельность в логистике прошел(ла) учебную (по профилю специальности) практику в объеме 72 часа в период с «14» мая 2024 г. по «27» мая 2024 г.

В организации ООО «СДЭК – Глобал», г. Владивосток, улица Днепровская 21, строение 2
наименование организации, юридический адрес

В период практики в рамках осваиваемого вида профессиональной деятельности выполнял следующие виды работ:

Вид профессиональной деятельности	Коды формируемых компетенций	Вид работ	Оценка качества выполненных работ
	ОК 1	-изучение организации работы логистов на предприятии; -изучение видов и задач профессиональной деятельности	Отлично
	ОК 2	-выполнение работ на своем участке; -сбор и анализ материалов для написания отчета по практике; -подготовка и защита отчета по практике	Отлично
	ОК 3	-выполнение работ на своем участке; -выполнение поручений руководителя практики на предприятии	Отлично
	ОК 4	-сбор первичной и вторичной информации из различных источников для решения профессиональных задач; -обработка и анализ профессиональной информации	Отлично
	ОК 5	- ведение деловой коммуникации, сбор информации с использованием электронных и интернет ресурсов	Отлично
	ОК 6	-выполнение работ на своем участке; -выполнение поручений руководителя практики на	Отлично

		предприятию;	
	ОК 7	- выполнение поручений руководителя практики на предприятии	Отлично
	ОК 8	- сбор первичной информации путем опросов и наблюдения - подготовка и защита отчета по практике	Отлично
	ОК 9	- ознакомление с правилами охраны труда на предприятии	Отлично
Планирование и организация логистического процесса в организациях (подразделениях) различных сфер деятельности	ПК 1.1	- изучение планировки складских помещений - ознакомление с производственным циклом	Отлично
	ПК 1.2	- ознакомление с организацией работы с документами - оформление основных видов информационно-справочных документов - составление и оформление договоров	Отлично
	ПК 1.3	- определение критериев выбора поставщиков - выбор типа посредников	Отлично
	ПК 1.4	- изучение каналов распределения - анализ расчетных показателей площади склада - ознакомление с методами планирования материальных потребностей	Отлично
	ПК 1.5	- ознакомление со сбытовой логистической сетью	Отлично
Итоговая оценка по ПМ 01. Планирование и организация логистического процесса в организациях (подразделениях) различных сфер деятельности			Отлично
Управление логистическими процессами в закупках, производстве и распределении	ПК 2.1	- описание работы организации с указанием видов деятельности	Отлично
	ПК 2.2	- описание производственного цикла - описание каналов поставок и составление договоров о поставках	Отлично

	ПК 2.3	<ul style="list-style-type: none"> - оценка товарных запасов и товарооборачиваемости - проведение осмотра товарно-материальных ценностей и занесение в описи их полного наименования и технических или эксплуатационных показателей - проверка соответствия фактического наличия запасов организации данным учетных документов 	Ожидано
	ПК 2.4	<ul style="list-style-type: none"> - комплектация заказов - рациональное размещение на места хранения - инвентаризация склада - проверка наличия всех документов, сопровождающих поставку (отгрузку) материальных ценностей 	Ожидано
Итоговая оценка по ПМ 02. Управление логистическими процессами в закупках, производстве и распределении			Ожидано

Руководитель организации

Иванов *Иванович* *И.С.*

М.П.



ДНЕВНИК

Прохождения учебной практики (по профилю специальности)

Студент Коростелёва Елена Александровна

Фамилия Имя Отчество

Специальность 38.02.03 Операционная деятельность в логистике

Группа СО-ОД-22-2

Место прохождения практики ООО «СДЭК – Глобал»

Сроки прохождения с 14.05.2024 по 27.05.2024

Инструктаж на рабочем месте «14» мая 2024 г

дата

Елена Александровна Коростелёва
подпись Коростелёва Е. А.
Ф.И.О. инструктирующего

Дата	Описание выполнения производственных заданий (виды и объем работ, выполненных за день)	Оценка	Подпись руководителя практики
14.05.2024	Инструктаж по технике безопасности: - ознакомление с правилами безопасности при выполнении работ; - общее ознакомление с технологическим процессом на данном участке работы; - ознакомление с опасными зонами работ	<i>Отлично</i>	<i>Елена Александровна Коростелёва</i>
15.05.2024	Характеристика организации, оказывающей логистические услуги: - год образования, цель образования, месторасположение; - описание структуры организации; - сфера деятельности, - основные виды деятельности; - перечень учредительных документов; - ресурсы организации; - целевые поставщики/посредники	<i>Отлично</i>	<i>Елена Александровна Коростелёва</i>
16.05.2024- 18.05.2024	Провести анализ системы управления запасами и распределительных каналов: - прогнозирование потребности в запасе; - построение систем управления запасами; - расчет основных показателей состояния запасов	<i>Отлично</i>	<i>Елена Александровна Коростелёва</i>
19.05.2024- 21.05.2024	Изучить оперативное планирование материальных потоков на производстве: - провести расчет потребности в материальных ресурсах	<i>Отлично</i>	<i>Елена Александровна Коростелёва</i>
22.05.2024	Изучение планировки офиса	<i>Отлично</i>	<i>Елена Александровна Коростелёва</i>
23.05.2024	Рассмотреть логистические концепции и технологии управления логистическими процессами на предприятии: - дать краткую характеристику современных	<i>Отлично</i>	<i>Елена Александровна Коростелёва</i>

	концепций на производстве		
24.05.2024	- принимать, сортировать и самостоятельно составлять требуемую документацию.	оформлено	оформлено
25.05.2024	Информационно-правовое обеспечение деятельности организации: - ознакомление с нормативными правовыми актами, положениями, инструкциями, регулирующими реализацию товаров / услуг - ознакомление с мероприятиями по контролю над соблюдением соответствия; - ознакомление с деятельностью по подтверждению соответствия - сертификации соответствия и декларирования соответствия	оформлено	оформлено
26.05.2024	Оформление отчёта практики	оформлено	оформлено
последний день	Дифференцированный зачет	оформлено	оформлено

Руководитель практики
от предприятия

Александр Александрович
подпись Александр Александрович Ф.И.О.

М.П.



Характеристика с места прохождения практики

Студентка Коростелёва Елена Александровна проходила учебную практику в период с 14.05.2024г по 27.05.2024г в ООО «СДЭК – Глобал». За время прохождения практики зарекомендовала себя дисциплинированной, грамотной, исполнительницей и инициативной студенткой. Место проведения практики посещала регулярно в соответствии с программой прохождения практики. К поставленным задачам относилась с особым вниманием, проявляя интерес к работе. Опозданий не допускала. Порученные задания выполняла аккуратно и в срок. Обладает высокими теоретическими знаниями, необходимыми для формирования профессиональных качеств

Индивидуальное задание, предусмотренное программой практики выполнила в полном объёме. Замечаний в ходе прохождения практики не получала. По ее результатам практики рекомендована положительная оценка. Аналитическое обобщение полученных в ходе учебной практики сведений по профилю практики предоставлено в отчёте.

Руководитель учебной практики

Галичанин Е.С.



Федеральное государственное бюджетное образовательное учреждение
высшего образования
«Владивостокский государственный университет»
(ФГБОУ ВО «ВВГУ»)

НАПРАВЛЕНИЕ НА ПРАКТИКУ

Студент Коростелёва Елена Александровна
Подразделение Академический колледж Группы СО-ОД-22-2
согласно приказу ректора № 3410-с от 24.04.2024 года
направляется в ООО "СДЭК-Глобал" Владивосток
для прохождения учебной практики по специальности 38.02.03 «Операционная
деятельность в логистике» на срок 2 недели с 14.05.2024 года по 27.05.2024 года.

Руководитель практики Худякова С.К.

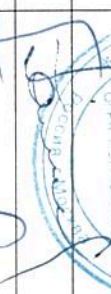

Отметки о выполнении и сроках практики

Наименование предприятия	Отметка о прибыли и убытки	Печатать, подписать
ООО "САЗК-Глобал" ¹	14.05.24.	
ООО "САЗК-Глобал" ²	24.05.24	